Головяшкина Алёна

Некрасова Вика

Козьменко Даша

Царев Коля

Романов Даня

Майкова Даша

Рамазанова Лиза

Шин Лёня

Герасимов Глеб

Межебурский Саша

Какой будет школа через 10 лет?

Надеюсь, лучше, чем сейчас. С нормальным техническим оборудованием, а то наш компьютер в 410 кабинете живёт, мне кажется, исключительно нашими же молитвами. Ещё доски хотелось бы не меловые, а то руки каждый раз приходится мыть, фу…(*Некрасова Вика)*

Не такой веселой, как раньше. Такой класс, как наш 11Б, сложно будет перетупить. *(Берсанукаев Адам)*

Школа будет свободной. Каждый сам сможет выбрать себе предметы и уровень изучения, кроме базовых, которые будут обязательными для всех российских школьников. *(Кудрявцева Лиза)*

Я считаю, что школа будет процветать все эти 10 лет и станет только лучше. *(Разумный Яков)*

Надеюсь, что через 10 лет в столовой будет вкусное и полезное питание, ориентированное на вкусы всех учащихся. *(Рамазанова Лиза)*

Надеюсь, с нормальным новым спортзалом и не сломанными партами. В остальном все довольно хорошо, изменений, скорее всего, не будет. *(Синявская Лена)*

Надеюсь, школу полностью отремонтируют и в 410 кабинете поменяют компьютер.

(Головяшкина Алена)

Думаю, 10 лет – короткий период для изменения школы. Возможно, изменится учительский состав. Сменится поколение учеников. Но сама по себе школа останется прежней. *(Герасимов Глеб)*

Более технологичной. *(Межебурский Саша)*

По-моему, все останется таким же. Но все будут скучать по 11 «Б». *(Юрова Катя)*

Да почти ничего не изменится, только будут приходить новые ученики. *(Шин Леонид)*

Я надеюсь, что школу отремонтируют. Уровень образования повысится, а все дети будут ходить в форме. Станет больше спортивных кружков и секций, так как для дальнейшей счастливой жизни одним из важнейших факторов являются регулярные занятия спортом. *(Тютчева Полина)*

Какой будет школа, напрямую зависит от того, что будет с государством и какой будет политический курс. И я хотел бы узнать, что находится в капсуле времени на первом этаже. *(Ершов Алексей)*

Я думаю, что школа изменится. Будут широко использоваться информационные технологии, классы будут оснащены современными компьютерами и приборами. Обязательно обновится физкультурный зал и стадион у школы, добавится поле для баскетбола. Но то, что останется неизменным, – это учителя и атмосфера, которая царит в нашей школе сейчас. *(Романов Даниил)*

Голубев Дима

Кульбако Оля

Серов Сережа

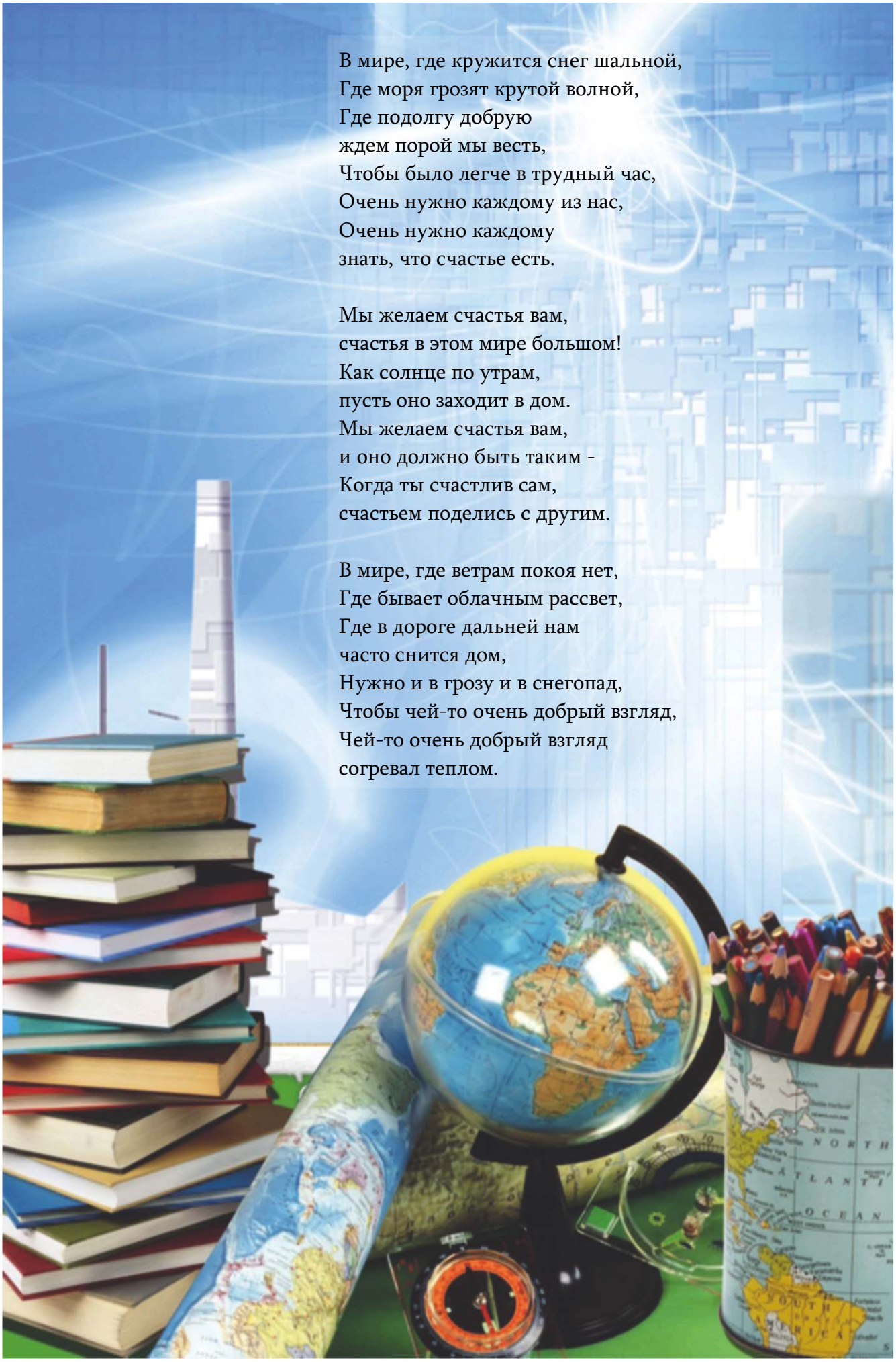

В мире, где кружится снег шальной,
Где моря грозят крутой волной,
Где подолгу добрую
ждем порой мы весть,
Чтобы было легче в трудный час,
Очень нужно каждому из нас,
Очень нужно каждому
знать, что счастье есть.

Мы желаем счастья вам,
счастья в этом мире большом!
Как солнце по утрам,
пусть оно заходит в дом.
Мы желаем счастья вам,
и оно должно быть таким -
Когда ты счастлив сам,
счастьем поделись с другим.

В мире, где ветрам покоя нет,
Где бывает облачным рассвет,
Где в дороге дальней нам
часто снится дом,
Нужно и в грозу и в снегопад,
Чтобы чей-то очень добрый взгляд,
Чей-то очень добрый взгляд
согревал теплом.

Если Вам дороги судьбы детей и Вы думаете о будущем,
то можете оказать содействие нашему журналу.
Звоните нам:
540-08-01

Школа №138
имени Святого благоверного князя Александра Невского

Директор: Константинова Светлана Александровна

Наш адрес: г.Санкт-Петербург.
Полюстровский пр.33/3
тел./факс: 540-08-01

Школа №138, 2021
Юрецкая А.Г., редактор
Заморенова Е.В., компьютерный набор

Зарегестрировано в Реестре школьной
прессы России: 78-00228-Ж-01.
Регистрационный номер#228

RSPR 78-00228-Ж-01